



REPUBLIKA HRVATSKA

MINISTARSTVO GOSPODARSTVA I
ODRŽIVOG RAZVOJA

KLASA: 310-01/21-03/173

URBROJ: 517-06-02-02-01-21-2

Zagreb, 9. srpnja 2021. godine

SPLITSKO-DALMATINSKA ŽUPANIJA

Općina Šolta

21 430 GROHOTE, Podkuća 8

SPLITSKO-DALMATINSKA ŽUPANIJA

21 000 SPLIT, Domovinskog rata 2

MINISTARSTVO POLJOPRIVREDE

10 000 ZAGREB, Ulica grada Vukovara 78

MINISTARSTVO PROSTORNOGA

UREĐENJA, GRADITELJSTVA I

DRŽAVNE IMOVINE

10 000 ZAGREB, Ulica Republike Austrije 20

HRVATSKE ŠUME d.o.o.

10 000 ZAGREB, Ulica Kneza Branimira 1

HRVATSKE VODE

10 000 ZAGREB, Ulica grada Vukovara 220

PREDMET: Obavijest o namjeri provođenja postupka javnog nadmetanja za odabir najpovoljnijeg ponuditelja za istraživanje mineralnih sirovina u traženom istražnom prostoru tehničko-građevnog kamena "Oblik 1", radi davanja koncesije za eksploataciju

- obavijest, dostavlja se
- posebni uvjeti, ograničenja i suglasnosti, traže se
- izjašnjavanje, traži se

Poštovani,

Ministarstvo gospodarstva i održivog razvoja zaprimilo je 8. srpnja 2021. godine prijedlog trgovačkog društva KALEBIĆ d.o.o. Stomorska (Općina Šolta), za pokretanje postupka radi odabira najpovoljnijeg ponuditelja za istraživanje mineralnih sirovina u traženom istražnom prostoru tehničko-građevnog kamena "Oblik 1", radi davanja koncesije za eksploataciju.

Traženi istražni prostor tehničko-gradevnog kamena “Oblik 1”, nalazi se na području Splitsko-dalmatinske županije, Općine Šolta, površine 2,47 ha, ima oblik nepravilnog mnogokuta određenoga vršnim točkama 1, 2, 3, 4, 5, 6, 7, 8 i 9, koordinata kako slijedi:

| Oznaka točke | E | N | Dužina stranica, m |
|--------------|-------------|---------------|--------------------|
| 1 | 486 549,870 | 4 803 643,450 | 61,08 |
| 2 | 486 602,220 | 4 803 674,920 | 26,37 |
| 3 | 486 625,040 | 4 803 688,140 | 51,95 |
| 4 | 486 662,910 | 4 803 652,580 | 59,37 |
| 5 | 486 710,640 | 4 803 617,280 | 117,71 |
| 6 | 486 727,250 | 4 803 500,750 | 42,53 |
| 7 | 486 685,060 | 4 803 495,350 | 51,16 |
| 8 | 486 634,030 | 4 803 491,670 | 43,78 |
| 9 | 486 590,860 | 4 803 484,390 | 164,26 |
| 1 | 486 549,870 | 4 803 643,450 | |

Grafički prikaz traženoga istražnog prostora tehničko-gradevnog kamena “Oblik 1”



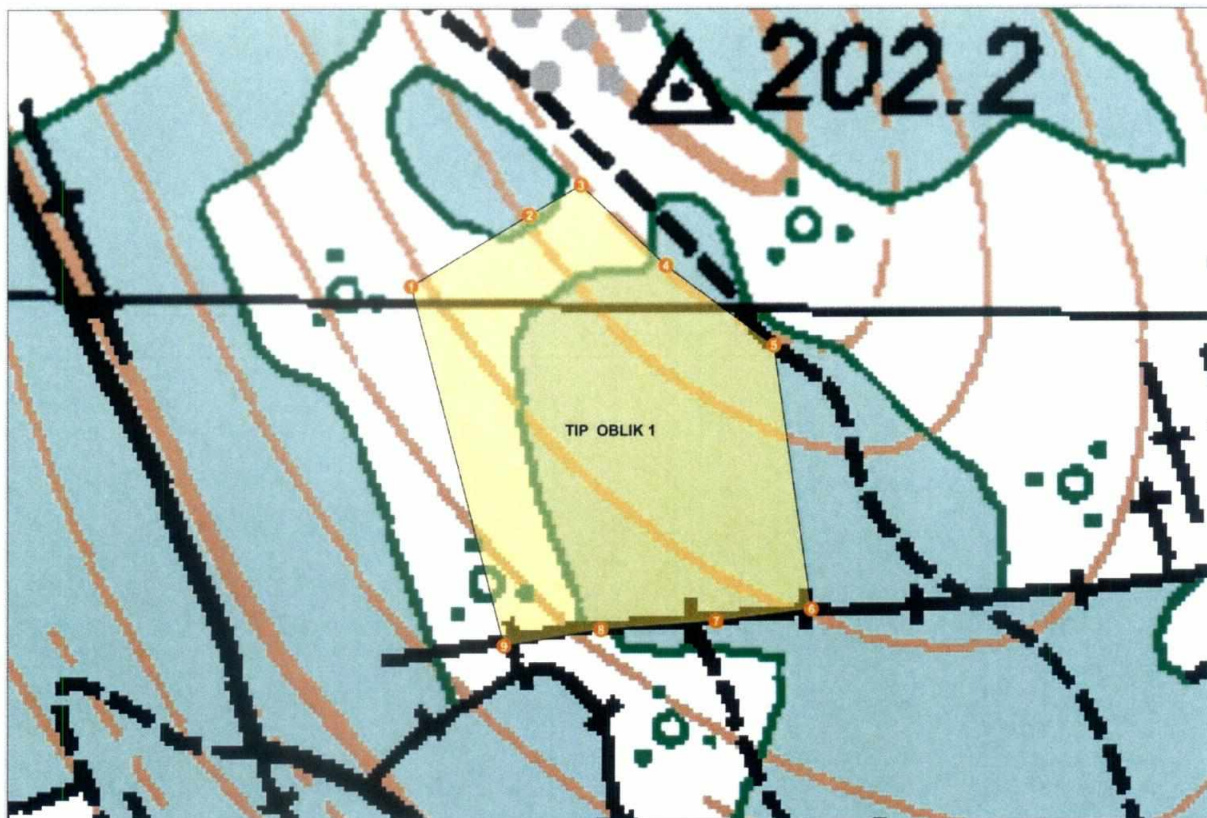

Prostorni podatci traženoga istražnog prostora tehničko-građevnog kamena “Oblik 1”, vidljivi su i putem WebGis portala Jedinstvenog informacijskog sustava mineralnih sirovina Republike Hrvatske, pod poveznicom: <https://jisms.gospodarstvo.gov.hr>.

Uvidom u Jedinstveni informacijski sustav mineralnih sirovina Republike Hrvatske, traženi istražni prostor tehničko-građevnog kamena "Oblik 1", obuhvaća zemljišne čestice (katastarske oznake), kako slijedi:

| Redni broj | Katastarska oznaka | Katastarska općina | Površina k.č. unutar istražnog prostora (m ²) |
|------------------|--------------------|--------------------|---|
| 1. | 4217 | Grohote | 5 838,27 |
| 2. | 4482 | Grohote | 519,93 |
| 3. | 4480 | Grohote | 9 925,12 |
| 4. | 4615 | Grohote | 3,57 |
| 5. | 4481 | Grohote | 8 350,01 |
| 6. | 192 | Gornje Selo | 14,71 |
| 7. | 196 | Gornje Selo | 6,44 |
| Ukupna površina: | | | 24 658,05 |

Napomena: Utvrđena je razlika u površini poligona traženoga istražnog prostora i površini zemljišnih čestica unutar istražnog prostora od 0,11 m² iz razloga neusklađenosti obuhvata DKP-a katastarske općine Grohote i katastarske općine Gornje Selo.

Uvidom u <https://oss.uredjenazemlja.hr/>, traženi istražni prostor tehničko-građenog kamena "Oblik 1", obuhvaća zemljišne čestice (zemljišnoknjižne oznake), kako slijedi:

| Redni broj | Zemljišnoknjižna oznaka | Zemljišnoknjižni uložak | Katastarska oznaka | Katastarska općina | Vlastovnica |
|------------|-------------------------|-------------------------|--------------------|--------------------|---|
| 1. | 192 | 29 | 192 | Gornje Selo | 2. Vlasnički dio 1/1: BAVCEVIC JACQUELINE MICHELE, OIB: 93606436615, AVENUE DES ROSIERS 12, TREMBLAY-EN- FRANCE, FRANCUSKA |
| 2. | ZEM 2625/415 | 1123 | 4217 | Grohote | 1. Suvlasnički dio 1/8: BRODARIĆ ROMANO POK. ANTONA, 2. Suvlasnički dio 1/8: BRODARIĆ ING. MILE POK. IVANA, 3. Suvlasnički dio 1/8: BRODARIĆ ANDRIJA POK. IVANA, 5. Suvlasnički dio 1/8: BRODARIĆ TEREZA POK. IVANA, 6. Suvlasnički dio 1/8: BRODARIĆ LJUBOMIR POK. ANTONA, 7. Suvlasnički dio 1/40: BRODARIĆ MARIJA UD. PETRA, 8. Suvlasnički dio 1/40: BRODARIĆ VELJKO POK. PETRA, 9. Suvlasnički dio 1/40: |

| | | | | | |
|----|-------------|-----------------|------|-------------|--|
| | | | | | <p>BABIĆ EDICA ROĐ. BRODARIĆ, SPLIT, LUČIĆEVA 3 10.</p> <p>Suvlasnički dio 1/40: CECIĆ-VIDOŠ NIKOLINA ROĐ. BRODARIĆ, 11.</p> <p>Suvlasnički dio 1/40: BRODARIĆ TOMISLAV POK. PETRA, DUGO SELO, 13. Suvlasnički dio 1/32: BILANKOV KSENIJA, OIB: 42775566905, GROHOTE, 14.</p> <p>Suvlasnički dio 1/32: BURICA MARIJA, OIB: 53405636057, GROHOTE, 15.</p> <p>Suvlasnički dio 1/32: URSIĆ INA, OIB: 30551028227, SPLIT, ALOJZIJA STEPINCA 85, 16. Suvlasnički dio 1/32: VIDAN JELISAVA, OIB: 05349496656, SPLIT, VELEBITSKA 8, 17.</p> <p>Suvlasnički dio 1/16: BRODARIĆ ĆURIN ŽELJKA, OIB: 27729533159, RADAUŠEVA ULICA 9, 10000 ZAGREB, 18.</p> <p>Suvlasnički dio 1/16: BRODARIĆ IVICA, OIB: 17169088918, AUCKLAND, GORE STREET 16, NOVI ZELAND</p> |
| 3. | 196 | 1616 | 196 | Gornje Selo | <p>1. Vlasnički dio 1/1: BAVČEVIĆ JURE POK. BOŽE, OIB: 09979739335, GORNJE SELO, PUT GROHOTA 14</p> |
| 4. | ZEM 4143, | 629, 2681, 1067 | 4615 | Grohote | <p>1. Vlasnički dio 1/1: OPĆENARODNA IMOVINA</p> |
| | ZEM 2625/1, | | | | <p>1. Vlasnički dio 1/1: OPĆINA ŠOLTA, OIB:38621571773, PODKUĆA 8,</p> |

| | | | | | |
|----|--------------|------|------|---------|---|
| | | | | | 21430GROHOTE |
| | ZEM 2637 | | | | 2. Vlasnički dio 1/1: ŽUPA SV. STJEPANA PRVOMUČENIKA, ŠOLTA, GROHOTE |
| 5. | ZEM 2625/413 | 1413 | 4481 | Grohote | 1. Suvlasnički dio 1/4: VLAH JOZICA UD VLADIMIRA, 2. Suvlasnički dio 1/4: VLAH IVO POK. VLADIMIRA, 3. Suvlasnički dio 1/4: VLAH FRANE POK. VLADIMIRA, 4. Suvlasnički dio 1/4: VLAH GOJKO POK. VLADIMIRA |
| 6. | ZEM 2625/414 | 1067 | 4480 | Grohote | 2. Vlasnički dio 1/1: ŽUPA SV. STJEPANA PRVOMUČENIKA, ŠOLTA, GROHOTE |
| 7. | ZEM 2625/412 | 2699 | 4482 | Grohote | 1. Vlasnički dio 1/1: KALEBIĆ d.o.o., OIB: 25310389799, RIVA- PELEGRIN 32, STOMORSKA 21430 GROHOTE |

Slijedom iskazanoga, osnovom odredbi članka 23., stavaka 3. 4. i 5. Zakona o rudarstvu (Narodne novine, broj 56/13. i 98/19.), obavještavamo tijela državne uprave, jedinice lokalne i područne (regionalne) samouprave na čijem području se nalazi traženi istražni prostor, te pravne osobe s javnim ovlastima o namjeri provođenja postupka javnog nadmetanja za odabir najpovoljnijeg ponuditelja za istraživanje mineralnih sirovina u traženom istražnom prostoru tehničko-građevnog kamena "Oblik 1", radi davanja koncesije za eksploataciju, te vas pozivamo da u roku od 30 dana od dana zaprimanja ovoga dopisa, dostavite svoje posebne uvjete, ograničenja i suglasnosti na granice predloženoga istražnog prostora.

Vlasnicima/suvlasnicima zemljišnih čestica koje se nalaze unutar traženog istražnog prostora tehničko-građevnog kamena "Oblik 1", omogućava se izjašnjavanje o svim činjenicama, okolnostima i pravnim pitanjima važnim za rješavanje predmetnog postupka, provođenja postupka javnog nadmetanja za odabir najpovoljnijeg ponuditelja za istraživanje mineralnih sirovina u traženom istražnom prostoru tehničko-građevnog kamena "Oblik 1".

U slučaju izjašnjavanja vlasnika/suvlasnika zemljišnih čestica koje se nalaze unutar traženog istražnog prostora tehničko-građevnog kamena "Oblik 1", isto se dostavlja do 2. rujna 2021. godine pisanim putem na adresu: Ministarstvo gospodarstva i održivog razvoja, Ulica grada Vukovara 78, 10 000 Zagreb ili putem adrese e-pošte rudarstvo@mingor.hr s navođenjem KLASE predmeta (310-01/21-03/173).

Vlasnicima/suvlasnicima zemljišnih čestica koje se nalaze unutar traženog istražnog prostora tehničko-građevnog kamena "Oblik 1", a istima u zemljišnim knjigama nije navedena puna adresa na koju bi se ovaj dopis mogao dostaviti, isti (dopis) dostavit će se

javnom objavom putem oglasne ploče Općine Šolta i Splitsko-dalmatinske županije, odnosno putem javne objave na mrežnim stranicama ministarstva nadležnog za rudarstvo.

Općina Šolta i Splitsko-dalmatinska županija dužni su odmah po zaprimanju ovoga dopisa isti izvjesiti na oglasnoj ploči, kako bi se izvijestilo vlasnike/suvlasnike zemljišnih čestica koje se nalaze unutar traženog istražnog prostora tehničko-gradevnog kamena "Oblik 1" i zainteresiranu javnost o pokretanju predmetnoga postupka.

Općina Šolta i Splitsko-dalmatinska županija dužni su izvijestiti Ministarstvo gospodarstva i održivog razvoja o stavljanju dopisa na oglasnu ploču.

Dopis mora biti izvješten na oglasnoj ploči do 1. rujna 2021. godine.

S poštovanjem,

RAVNATELJ

Zvonimir Novak



O tome obavijest:

1. **BAVČEVIĆ JURE**
21430 GROHOTE, Gornje Selo, Put grohota 14
2. **BABIĆ EDICA**
21 000 SPLIT, Lučićeva 3
3. **URSIĆ INA**
21 000 SPLIT, Alojzija Stepinca 85
4. **VIDAN JELISAVA**
21 000 SPLIT, Velebitska 8
5. **BRODARIĆ ĆURIN ŽELJKA**
10 000 ZAGREB, Radauševa ulica 9
6. **ŽUPA SVETOG STJEPANA PRVOMUČENIKA**
21430 GROHOTE, Igrališće 22
7. **TVRDIĆ NATAŠA**
putem elektroničke pošte na adresu: goran.tvrdic@gmail.com
8. **MREŽNE STRANICE MINISTARSTVA GOSPODARSTVA I ODRŽIVOG RAZVOJA (Javna objava/dostava)**
 - a) BAVCEVIC JACQUELINE MICHELE
 - b) BRODARIĆ IVICA
 - c) BRODARIĆ ROMANO POK. ANTONA
 - d) BRODARIĆ ING. MILE POK. IVANA
 - e) BRODARIĆ ANDRIJA POK. IVANA
 - f) BRODARIĆ TEREZA POK. IVANA
 - g) BRODARIĆ LJUBOMIR POK. ANTONA
 - h) BRODARIĆ MARIJA UD. PETRA
 - i) BRODARIĆ VELJKO POK. PETRA
 - j) BRODARIĆ TOMISLAV POK. PETRA, DUGO SELO
 - k) BILANKOV KSENIJA, GROHOTE

- l) BURICA MARIJA, GROHOTE
- m) CECIĆ-VIDOŠ NIKOLINA ROĐ. BRODARIĆ
- n) VLAH JOZICA UD. VLADIMIRA
- o) VLAH IVO POK. VLADIMIRA
- p) VLAH FRANE POK. VLADIMIRA
- r) VLAH GOJKO POK. VLADIMIRA